



การไฟฟ้าส่วนภูมิภาค
PROVINCIAL ELECTRICITY AUTHORITY

เลขที่ ก.๓.นฐ.(ปบ.) ๑๗๒ /๒๕๖๒

ชื่อผู้รับ นายภักดิ์พงษ์ วงษ์พันธุ์ทา

ชื่อผู้ส่ง นายวรวิทย์ วัลลภวิสุทธิ์

วันที่ ๑๖ มกราคม ๒๕๖๒

ตำแหน่ง อก.ปบ.(ก.๓)

ตำแหน่ง รจก.(ท.) กฟจ.นครปฐม

ด้วยการไฟฟ้า กฟจ.นครปฐม จะขอตัดไฟเพื่อปฏิบัติงาน เปลี่ยนสายแรงสูง สถานีไฟฟ้า นครปฐม ๑ ตามแผนผังสังเขปแนบ จำนวน ๑ แผ่น ดังนี้

ที่	ฟีดเดอร์	วัน/เดือน/ปี	ตั้งแต่เวลา	ถึงเวลา	ลักษณะงานที่ปฏิบัติ/บริเวณ	จาก	ถึง	ผู้ควบคุมงาน
๑.	NPT04	29 มกราคม 2562	08.00 น.	17.00 น.	ปรับปรุงระบบจำหน่าย และ พาดเพิ่ม 1 วงจร บริเวณ บ. ฟู้ดสตาร์ - อบต. ตลาดจินดา	Dis ชั่วคราว โรงปุย F4	NPT4S-09 NPT4S-10	นายชินวัตร เกียรติขจร กำจ่าย
๒	NPT05					NPT5S-11 พร้อม PG ข้ามถนน	NPT4S-10 BNP5S-09	พชง.๗ ผกส กฟจ.นฐ โทร ๐๘๓-๕๘๕๑๗๗๗

พื้นที่ที่มีผู้ใช้ไฟได้รับผลกระทบ(ไฟดับ) ... น.ฟู้ดสตาร์ - อบต. ตลาดจินดา

ผู้ประสานงานการตัดไฟ ชื่อ นายชัยยศ โพลีริชต์ ตำแหน่ง วศก.๖ ผปบ.กฟจ.นครปฐม โทร ๐๘๕-๖๖๘๕๕๓๑

พื้นที่ ที่ขอตัดไฟปฏิบัติงานมีสายเคเบิลใยแก้วนำแสงของ กฟก. (หากมีโอกาสชำรุด ผคส.กรส.(ก.๓) จะไปตรวจสอบก่อนปฏิบัติงาน)

๑. มีสายเคเบิลใยแก้วนำแสง ๑.๑ มีโอกาสชำรุด ๑.๒ ไม่มีโอกาสชำรุด

๒. ไม่มีสายเคเบิลใยแก้วนำแสง

(นายวรวิทย์ วัลลภวิสุทธิ์)
ตำแหน่ง รจก.(ท.) กฟจ.นครปฐม

สำหรับแผนกควบคุมการจ่ายไฟ (ผคฟ.) กฟก.๓

เรียน อก.ปบ.(ก.๓)

ผคฟ. พิจารณาแล้วเห็นควร

อนุมัติให้ตัดไฟตามคำขอชื่อ..... ฟีดเดอร์..... จาก..... ถึง.....
ในวันที่..... ตั้งแต่เวลา..... น. ถึง..... น. ตามใบสั่งทำสวิตซ์ซึ่งเลขที่.....

อนุมัติให้ตัดไฟตามคำขอชื่อ..... ฟีดเดอร์..... จาก..... ถึง.....
ในวันที่..... ตั้งแต่เวลา..... น. ถึง..... น. ตามใบสั่งทำสวิตซ์ซึ่งเลขที่.....

พนักงานศูนย์ฯ นาย..... ประสานงานการขอตัดไฟกับ.....

(.....)

สำหรับผู้อนุมัติ

ที่ ก.๓ กปบ.(คฟ.)

เรียน ผจก.....

อก.บช.(ก.๓), อก.วว.(ก.๓)

อนุมัติ และแจ้ง จป. เพื่อตรวจสอบความปลอดภัย

พร้อมทั้งลงข้อมูลแจ้งแผนดับไฟลงใน www.pea.co.th

ขั้นตอนการสวิตซ์..... แผ่น

แผนผังแนบ..... แผ่น

ผจก..... (สถานี.....)

เพื่อทราบ และจัดพนักงานเข้าปฏิบัติงานร่วมกับศูนย์ฯ นครปฐม

ตั้งแต่วันที่..... น. เป็นต้นไป จนกว่างานจะแล้วเสร็จ

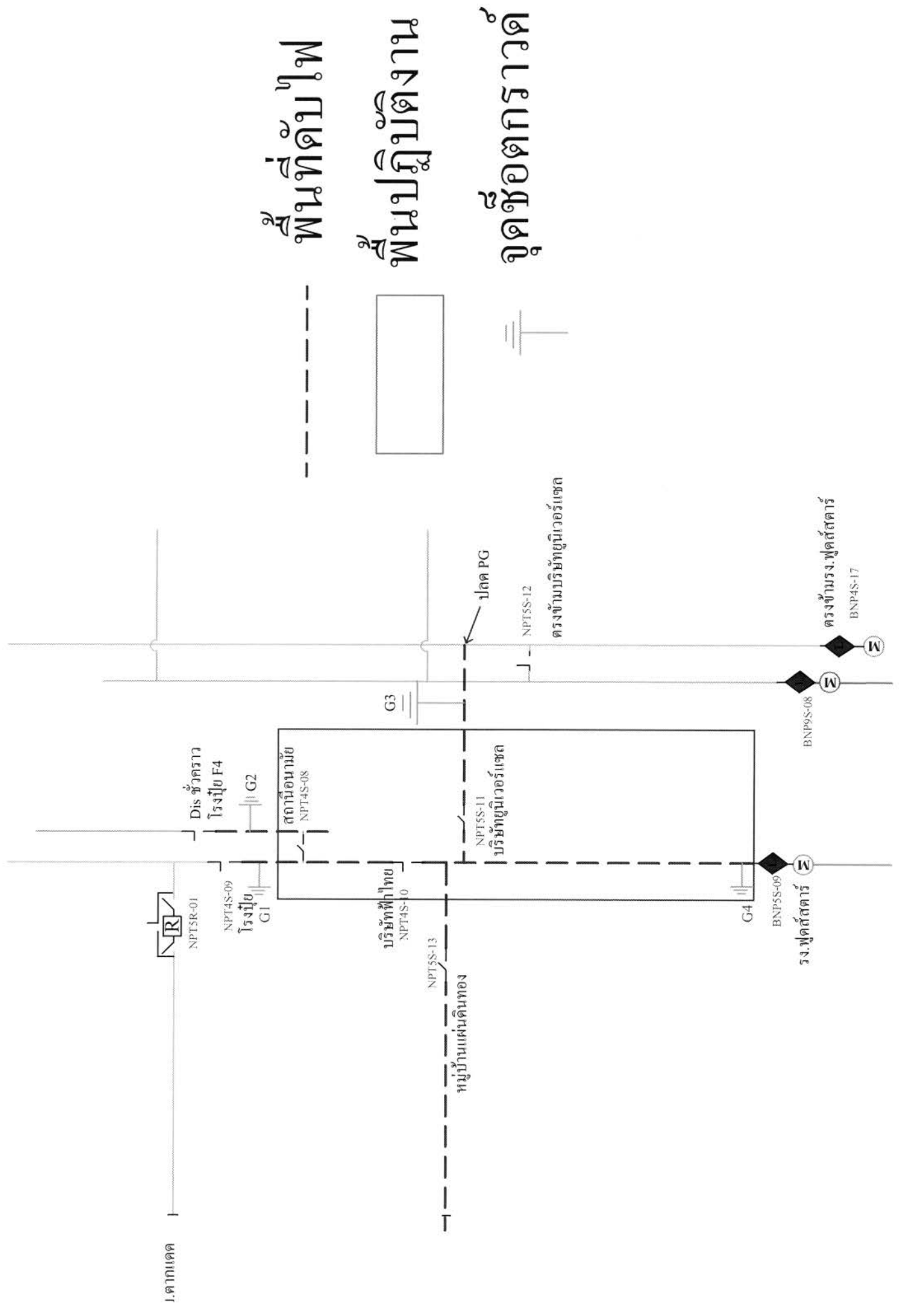

พื้นที่ดับไฟ

พื้นที่ปฏิบัติงาน

จุดช้อตกราวด์

I. ตากแดด

Dis. หัวคราว

โรงงปุย F4

โรงงปุย

G2

สถานอนามัย

NPT4S-08

โรงงปุย

G1

บริษัทไฟไทย

NPT4S-10

หมู่บ้านแผ่นดินทอง

NPT5S-13

ปลัด PG

NPT5S-11

บริษัทยูนิเวอร์แซล

NPT5S-12

ตรงข้ามบริษัทยูนิเวอร์แซล

G3

โรง.อุตสาหกรรม

BNP4S-17

M

BNP9S-08

M

BNP5S-09

โรง.อุตสาหกรรม

M

G4